



Nº de Asuntos

Año: 2023 Trimestre 1 al 1	Órganos	En Trámite Al Inicio Del Periodo	Ingresados		Resueltos		En Trámite Al Final Del Periodo	
COMPETENCIAS	Nº	Nº Asuntos	Nº Asuntos	Media x Órgano	Nº Asuntos	Media x Órgano	Nº Asuntos	Media x Órgano
Jurisdicción Civil (1):								
Jdos. 1ª Instancia	41	29.915	9.956	242,83	12.417	302,85	27.441	669,29
Jdos. de lo Mercantil	10	3.139	711	71,10	588	58,80	3.386	338,60
Jdos. Violencia contra la mujer	41	507	253	6,17	187	4,56	573	13,98
Jdos. Familia	9	3.665	2.200	244,44	2.254	250,44	3.454	383,78
Jdos. 1ª Instª. e Instr.	71	26.469	10.592	149,18	9.580	134,93	26.936	379,38
Jdos. de Menores	9	0	0	0,00	0	0,00	0	0,00
A.P. Secciones Civiles	6	3.850	685	114,17	1.290	215,00	3.252	542,00
A.P. Secciones Mixtas	6	1.508	692	115,33	826	137,67	1.374	229,00
T.S.J. Sala Civil y Penal	1	3	7	7,00	3	3,00	7	7,00
TOTAL	148	69.056	25.096	169,57	27.145	183,41	66.423	448,80
Jurisdicción Penal (2):								
Jdos. Instrucción	22	10.769	10.946	497,55	9.502	431,91	12.326	560,27
Jdos. 1ª Instª. e Instr.	71	18.427	11.421	160,86	10.893	153,42	18.863	265,68
Jdos. Violencia contra la mujer	41	2.021	2.141	52,22	1.935	47,20	2.148	52,39
Jdos. de Menores	9	712	362	40,22	369	41,00	734	81,56
Jdos. Vigilancia Penitenciaria	5	1.673	3.709	741,80	3.618	723,60	1.672	334,40
Jdos. de lo Penal	18	4.277	1.334	74,11	1.551	86,17	4.141	230,06
Jdos. de lo Penal de Ejecutorias	0	-	-	-	-	-	-	-
A.P. Secciones Penales	4	885	1.071	267,75	1.216	304,00	719	179,75
A.P. Secciones Mixtas	6	581	708	118,00	743	123,83	546	91,00
T.S.J. Sala Civil y Penal	1	34	56	56,00	45	45,00	45	45,00
TOTAL	138	39.379	31.748	230,06	29.872	216,46	41.194	298,51
Jurisdicción Cont.-Admva.:								
Jdos Cont.-Admvo.	16	2.615	920	57,50	839	52,44	2.692	168,25
T.S.J. Sala Cont.-Admvo.	2	2.631	517	258,50	655	327,50	2.496	1.248,00
TOTAL	18	5.246	1.437	79,83	1.494	83,00	5.188	288,22
Jurisdicción Social:								
Jdos. de lo Social	23	13.917	4.258	185,13	4.508	196,00	13.617	592,04
Jdos. De lo Social de Ejecuciones	0	-	-	-	-	-	-	-
T.S.J. Sala Social	2	2.399	852	426,00	747	373,50	2.505	1.252,50
TOTAL	25	16.316	5.110	204,40	5.255	210,20	16.122	644,88
TOTAL JURISDICCIONES	240	129.997	63.391	264,13	63.766	265,69	128.927	537,20

(1) Incluida Jurisdicción Voluntaria

(2) Excluidas Diligencias Indeterminadas

Fecha Informe: 06 jun. 2023



Resolución de Asuntos

Año: 2023	Trimestre 1 al 1	Órganos	SENTENCIAS		AUTOS		DECRETOS		
COMPETENCIAS			Nº	Nº Sentencias	Media x Órgano	Nº Autos	Media x Órgano	Nº Decretos	Media x Órgano
Jurisdicción Civil (1):									
Jdos. 1ª Instancia	41	4.036	98,44	3.775	92,07	5.836	142,34		
Jdos. de lo Mercantil	10	199	19,90	275	27,50	222	22,20		
Jdos. Violencia contra la mujer	41	77	1,88	75	1,83	29	0,71		
Jdos. Familia	9	597	66,33	1.563	173,67	501	55,67		
Jdos. 1ª Instª. e Instr.	71	2.506	35,30	3.299	46,46	3.328	46,87		
Jdos. de Menores	9	0	0,00	1	0,11	44	4,89		
A.P. Secciones Civiles	6	976	162,67	229	38,17	70	11,67		
A.P. Secciones Mixtas	6	637	106,17	131	21,83	50	8,33		
T.S.J. Sala Civil y Penal	1	1	1,00	2	2,00	0	0,00		
TOTAL	194	9.029	46,54	9.350	48,20	10.080	51,96		
Jurisdicción Penal (2):									
Jdos. Instrucción	22	1.357	61,68	5.534	251,55	319	14,50		
Jdos. 1ª Instª. e Instr.	71	1.244	17,52	6.845	96,41	76	1,07		
Jdos. Violencia contra la mujer	41	201	4,90	1.231	30,02	12	0,29		
Jdos. de Menores	9	240	26,67	130	14,44	0	0,00		
Jdos. Vigilancia Penitenciaria	5	-	-	3.485	697,00	0	0,00		
Jdos. de lo Penal	18	1.460	81,11	143	7,94	1.767	98,17		
Jdos. de lo Penal de Ejecutorias	0	-	-	-	-	-	-		
A.P. Secciones Penales	4	361	90,25	851	212,75	10	2,50		
A.P. Secciones Mixtas	6	197	32,83	545	90,83	15	2,50		
T.S.J. Sala Civil y Penal	1	29	29,00	16	16,00	0	0,00		
TOTAL	177	5.089	28,75	18.780	106,10	2.199	12,42		
Jurisdicción Cont.-Admva.:									
Jdos. Cont.-Admvo.	16	599	37,44	310	19,38	135	8,44		
T.S.J. Sala Cont.-Admvo.	2	604	302,00	148	74,00	174	87,00		
TOTAL	18	1.203	66,83	458	25,44	309	17,17		
Jurisdicción Social:									
Jdos. de lo Social	23	2.355	102,39	439	19,09	2.316	100,70		
Jdos. De lo Social de Ejecuciones	0	-	-	-	-	-	-		
T.S.J. Sala Social	2	737	368,50	10	5,00	0	0,00		
TOTAL	25	3.092	123,68	449	17,96	2.316	92,64		
TOTAL JURISDICCIONES	240	18.413	76,72	29.037	120,99	14.904	62,10		



Ejecución de Sentencias

Año: 2023	Trimestre 1 al 1	Registradas	Resueltas	En Tramite Al Final Del Periodo
COMPETENCIAS				
Jurisdicción Civil (1):				
Jdos. 1ª Instancia		2.525	3.004	52.963
Jdos. de lo Mercantil		74	110	2.126
Jdos. Violencia contra la mujer		39	23	367
Jdos. Familia		254	222	2.537
Jdos. 1ª Instª. e Instr.		2.211	1.619	42.630
Jdos. de Menores		0	0	0
A.P. Secciones Civiles		-	-	-
A.P. Secciones Mixtas		-	-	-
T.S.J. Sala Civil y Penal		0	0	0
TOTAL		5.103	4.978	100.623
Jurisdicción Penal (2):				
Jdos. Instrucción		610	521	2.512
Jdos. 1ª Instª. e Instr.		412	263	2.343
Jdos. Violencia contra la mujer		16	18	60
Jdos. de Menores		209	192	702
Jdos. Vigilancia Penitenciaria		-	-	-
Jdos. de lo Penal		2.090	3.487	10.271
Jdos. de lo Penal de Ejecutorias		-	-	-
A.P. Secciones Penales		41	48	467
A.P. Secciones Mixtas		33	70	239
T.S.J. Sala Civil y Penal		0	0	1
TOTAL		3.411	4.599	16.595
Jurisdicción Cont.-Admva.:				
Jdos Cont.-Admvo.		102	78	502
T.S.J. Sala Cont.-Admvo.		283	175	402
TOTAL		385	253	904
Jurisdicción Social:				
Jdos. de lo Social		633	663	1.458
Jdos. De lo Social de Ejecuciones		-	-	-
T.S.J. Sala Social		3	0	6
TOTAL		636	663	1.464
TOTAL JURISDICCIONES		9.535	10.493	119.586



Evolución

Año: 2023 Trimestre 1 al 1	En Tramite Al Inicio Del Periodo	Ingresados	Resueltos	En Tramite Al Final Del Periodo	Sentencias	Autos	Tasas Resolución	Tasas Pendencia	Tasas Sentencia	Tasas Congestión
COMPETENCIAS										
Jurisdicción Civil (1):										
Jdos. 1ª Instancia	12,6%	-27,0%	-9,9%	4,0%	-27,0%	-1,0%	23,5%	15,3%	17,5%	10,0%
Jdos. de lo Mercantil	5,3%	46,6%	-28,0%	28,2%	-34,5%	-31,1%	-52,0%	78,8%	-10,9%	52,0%
Jdos. Violencia contra la mujer	-2,7%	24,6%	-1,6%	7,9%	-14,4%	11,9%	-21,0%	9,6%	-13,1%	6,7%
Jdos. Familia	-1,9%	-9,2%	-16,7%	-3,3%	-30,5%	5,7%	-8,3%	16,1%	-51,5%	14,4%
Jdos. 1ª Instª. e Instr.	9,3%	-13,6%	-21,3%	9,1%	-25,0%	-20,4%	-9,0%	38,8%	-23,1%	29,2%
Jdos. de Menores	-	-	-	-	-	-	-	-	-	-
A.P. Secciones Civiles	49,5%	-57,7%	-1,5%	9,0%	19,8%	-18,5%	132,9%	10,6%	21,5%	9,7%
A.P. Secciones Mixtas	-4,4%	-38,8%	-34,9%	-4,6%	-35,3%	-24,7%	6,4%	46,5%	-0,6%	24,7%
T.S.J. Sala Civil y Penal	50,0%	600,0%	50,0%	600,0%	-	0,0%	-78,6%	366,7%	-	122,2%
TOTAL	11,1%	-21,0%	-15,8%	6,7%	-24,3%	-9,7%	6,5%	26,8%	-7,8%	19,0%
Jurisdicción Penal (2):										
Jdos. Instrucción	12,2%	5,2%	-10,8%	31,4%	-31,8%	0,4%	-15,1%	47,3%	-23,6%	21,6%
Jdos. 1ª Instª. e Instr.	11,9%	-5,7%	-11,5%	17,6%	-23,8%	-7,0%	-6,2%	33,0%	-13,8%	18,0%
Jdos. Violencia contra la mujer	2,7%	17,1%	4,2%	20,0%	32,2%	12,8%	-11,0%	15,2%	26,9%	5,2%
Jdos. de Menores	13,9%	-2,7%	8,2%	9,4%	21,2%	-11,6%	11,2%	1,1%	12,0%	-0,5%
Jdos. Vigilancia Penitenciaria	8,7%	9,8%	5,2%	13,1%	-	6,3%	-4,2%	7,6%	-	4,1%
Jdos. de lo Penal	4,1%	-24,8%	-24,2%	5,4%	-21,6%	-26,7%	0,9%	39,1%	3,4%	25,8%
Jdos. de lo Penal de Ejecutorias	-	-	-	-	-	-	-	-	-	-
A.P. Secciones Penales	-2,6%	-19,8%	-14,3%	-12,7%	-27,7%	-7,3%	6,9%	1,8%	-15,6%	1,7%
A.P. Secciones Mixtas	0,3%	-20,1%	-23,4%	10,8%	-36,0%	-17,4%	-4,1%	44,6%	-16,5%	14,9%
T.S.J. Sala Civil y Penal	30,8%	47,4%	9,8%	95,7%	11,5%	6,7%	-25,5%	78,3%	1,6%	28,1%
TOTAL	9,9%	-1,2%	-9,7%	19,0%	-23,7%	-2,1%	-8,6%	31,8%	-15,5%	15,9%
Jurisdicción Cont.-Admva.:										
Jdos. Cont.-Admvo.	-8,4%	-29,6%	-49,2%	6,1%	-44,4%	-52,3%	-27,9%	109,0%	9,6%	67,4%
T.S.J. Sala Cont.-Admvo.	4,6%	-51,5%	-20,0%	4,1%	0,7%	-38,1%	65,1%	30,2%	25,9%	9,9%
TOTAL	-2,3%	-39,5%	-39,6%	5,1%	-28,3%	-48,5%	-0,2%	73,9%	18,7%	42,8%
Jurisdicción Social:										
Jdos. de lo Social	-5,6%	-11,6%	-16,6%	-3,9%	-22,8%	-25,6%	-5,6%	15,2%	-7,4%	11,4%
Jdos. De lo Social de Ejecuciones	-	-	-	-	-	-	-	-	-	-
T.S.J. Sala Social	57,3%	-27,1%	-7,2%	32,8%	-6,9%	-16,7%	27,3%	43,1%	0,3%	30,0%
TOTAL	0,3%	-14,7%	-15,4%	0,4%	-19,5%	-25,4%	-0,8%	18,6%	-4,9%	13,7%
TOTAL JURISDICCIONES	8,7%	-12,3%	-13,8%	9,4%	-23,6%	-6,4%	-1,8%	27,0%	-10,3%	16,9%

NOTA ACLARATORIA: En el año 2007 se ha pasado a recoger, por primera vez, el dato de número de autos finales en los órganos de la jurisdicción penal.

Por este motivo el dato de la evolución de los autos, en los órganos de esta jurisdicción, respecto al mismo periodo del año anterior carece de significación



Tasas

Año: 2023 Trimestre 1 al 1	Resolución	Pendencia	Sentencia	Congestión
COMPETENCIAS				
Jurisdicción Civil (1):				
Jdos. 1ª Instancia	1,25	2,21	0,33	3,21
Jdos. de lo Mercantil	0,83	5,76	0,34	6,55
Jdos. Violencia contra la mujer	0,74	3,06	0,41	4,06
Jdos. Familia	1,02	1,53	0,26	2,60
Jdos. 1ª Instª. e Instr.	0,90	2,81	0,26	3,87
Jdos. de Menores	-	-	-	-
A.P. Secciones Civiles	1,88	2,52	0,76	3,52
A.P. Secciones Mixtas	1,19	1,66	0,77	2,66
T.S.J. Sala Civil y Penal	0,43	2,33	0,33	3,33
TOTAL	1,08	2,45	0,33	3,47
Jurisdicción Penal (2):				
Jdos. Instrucción	0,87	1,30	0,14	2,29
Jdos. 1ª Instª. e Instr.	0,95	1,73	0,11	2,74
Jdos. Violencia contra la mujer	0,90	1,11	0,10	2,15
Jdos. de Menores	1,02	1,99	0,65	2,91
Jdos. Vigilancia Penitenciaria	0,98	0,46	-	1,49
Jdos. de lo Penal	1,16	2,67	0,94	3,62
Jdos. de lo Penal de Ejecutorias	-	-	-	-
A.P. Secciones Penales	1,14	0,59	0,30	1,61
A.P. Secciones Mixtas	1,05	0,73	0,27	1,73
T.S.J. Sala Civil y Penal	0,80	1,00	0,64	2,00
TOTAL	0,94	1,38	0,17	2,38
Jurisdicción Cont.-Admva.:				
Jdos Cont.-Admvo.	0,91	3,21	0,71	4,21
T.S.J. Sala Cont.-Admvo.	1,27	3,81	0,92	4,81
TOTAL	1,04	3,47	0,81	4,47
Jurisdicción Social:				
Jdos. de lo Social	1,06	3,02	0,52	4,03
Jdos. De lo Social de Ejecuciones	-	-	-	-
T.S.J. Sala Social	0,88	3,35	0,99	4,35
TOTAL	1,03	3,07	0,59	4,08
TOTAL JURISDICCIONES	1,01	2,02	0,29	3,03



DEFINICIONES USADAS EN LOS INFORMES ESTADÍSTICOS

Tasa de sentencia: Cociente entre el número de sentencias y el de asuntos resueltos, expresado en tanto por ciento. Indica el porcentaje de asuntos que se resuelven por sentencia.

Tasa de pendencia: Cociente entre los asuntos pendientes al final del periodo y los resueltos en ese periodo. Cuando el periodo sea distinto del año se ponderará el número de asuntos resueltos para expresarlo en términos anuales. Si se multiplica por 12 indica el número de meses que se necesitaría, con el mismo ritmo resolutivo y sin ningún ingreso, para acabar con la pendencia. Su principal finalidad es permitir la comparación de la pendencia de órganos, territorios, o jurisdicciones, o de estos a lo largo del tiempo.
Un órgano, territorio o jurisdicción está en mejor situación cuanto menor sea su tasa de pendencia.

Tasa de resolución: Cociente entre los asuntos resueltos y los ingresados en un determinado periodo. Pone en relación el volumen de ingreso con la capacidad resolutiva.
Un órgano, territorio o jurisdicción está en mejor situación cuanto mayor sea su tasa de resolución.
Si es mayor que uno indica que se está resolviendo más de lo que ingresa.

Tasa de congestión: Cociente donde el numerador está formado por la suma de los asuntos pendientes al inicio del periodo y los registrados en ese periodo y donde el denominador son los asuntos resueltos en dicho periodo.
Un órgano, territorio o jurisdicción está en mejor situación cuanto menor sea su tasa de congestión.

INGRESADOS

(Por Trimestre)

TRIBUNAL SUPERIOR DE JUSTICIA DE CASTILLA Y LEON

CIVIL

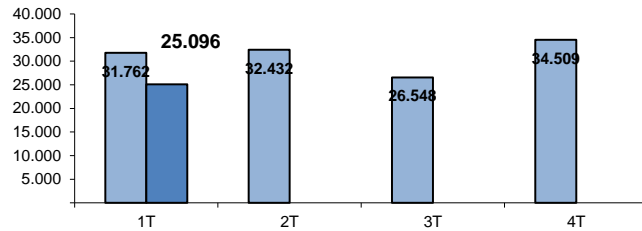

PENAL

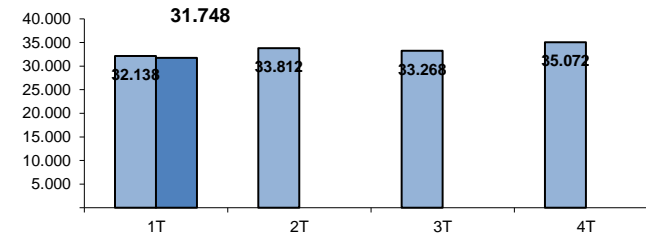

CONTENCIOSO

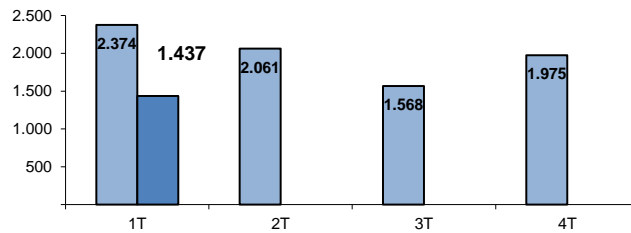

SOCIAL

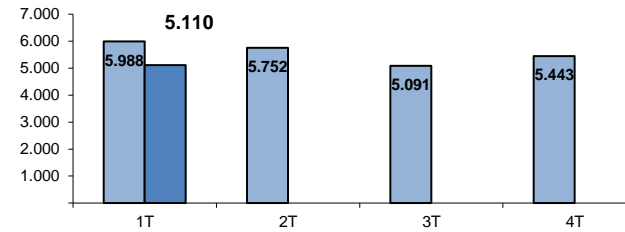

TOTAL

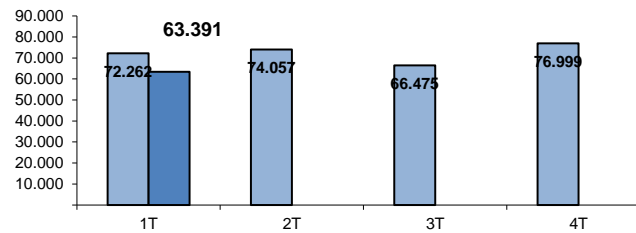

■ AÑO 2022

■ AÑO 2023

PENDIENTES FINAL

(Por Trimestre)

TRIBUNAL SUPERIOR DE JUSTICIA DE CASTILLA Y LEON

CIVIL

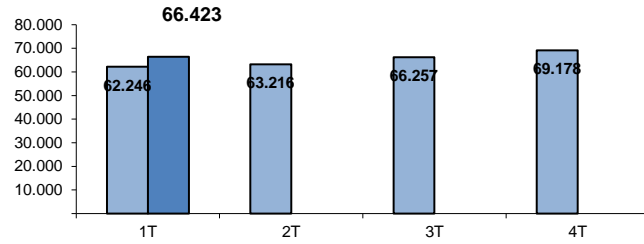

PENAL

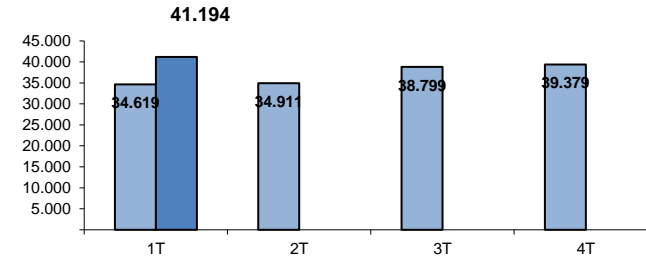

CONTENCIOSO

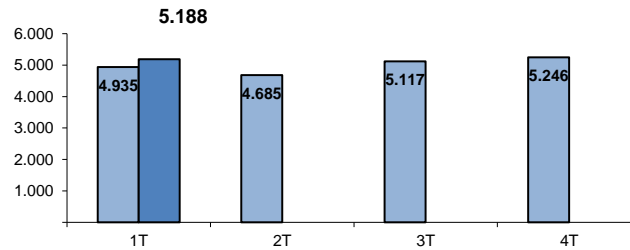

SOCIAL

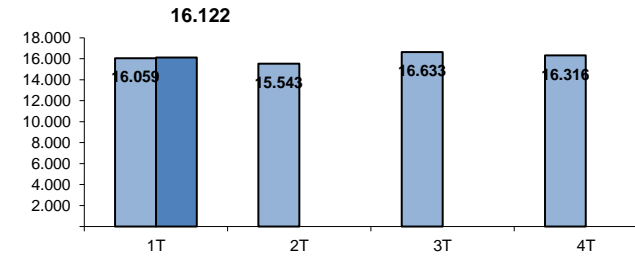

TOTAL

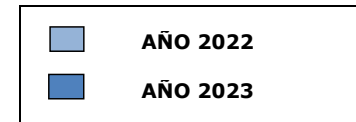
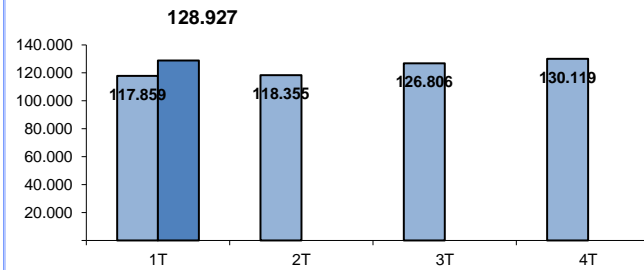

RESUELTOS (Por Trimestre)

TRIBUNAL SUPERIOR DE JUSTICIA DE CASTILLA Y LEON

CIVIL

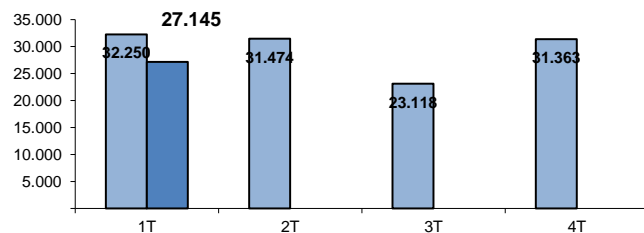

PENAL

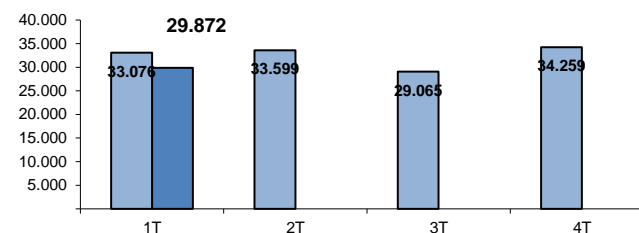

CONTENCIOSO

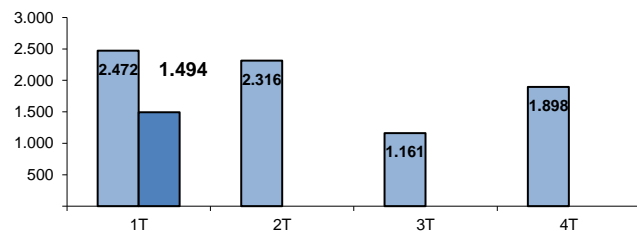

SOCIAL

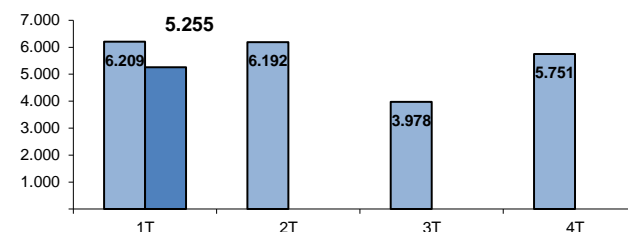

TOTAL

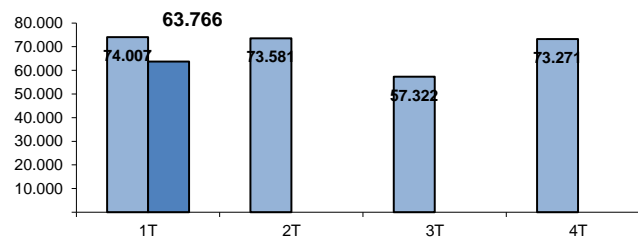

■ AÑO 2022
■ AÑO 2023

SENTENCIAS (Por Trimestre)

TRIBUNAL SUPERIOR DE JUSTICIA DE CASTILLA Y LEON

CIVIL

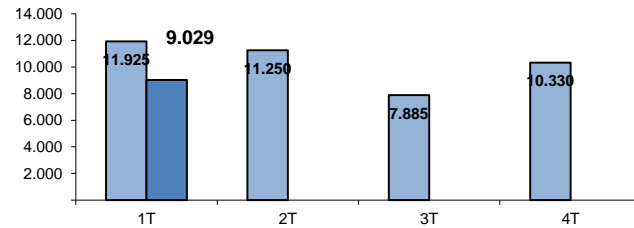

PENAL

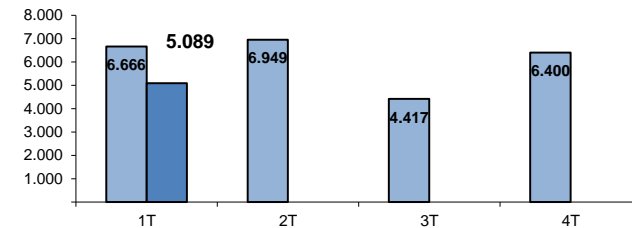

CONTENCIOSO

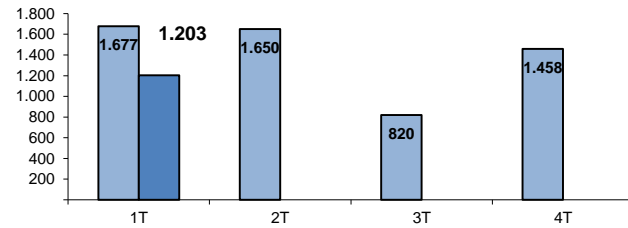

SOCIAL

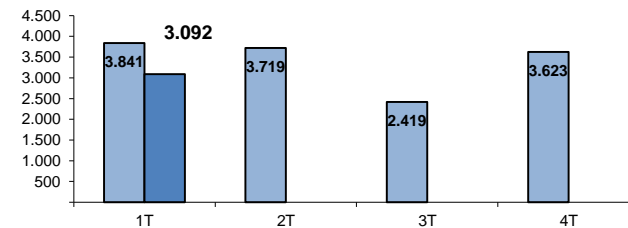

TOTAL

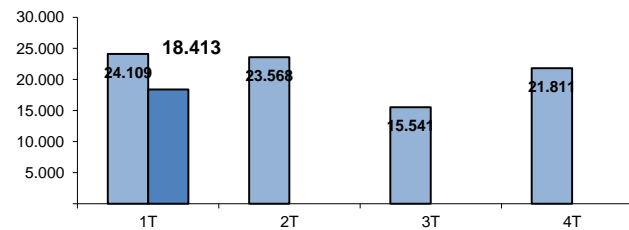

■ AÑO 2022
■ AÑO 2023

AUTOS (Por Trimestre)

TRIBUNAL SUPERIOR DE JUSTICIA DE CASTILLA Y LEON

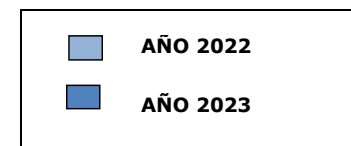
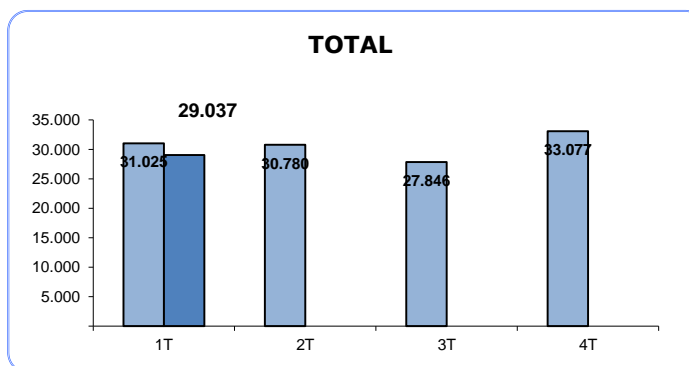
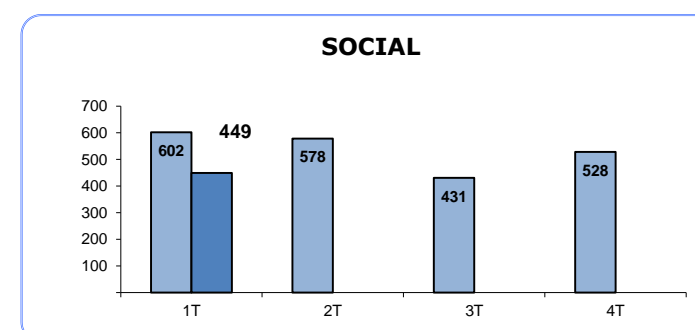
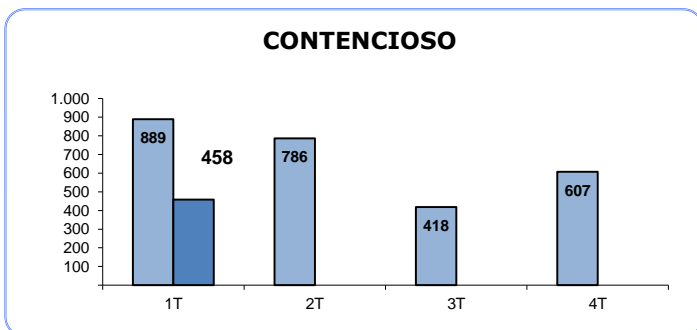
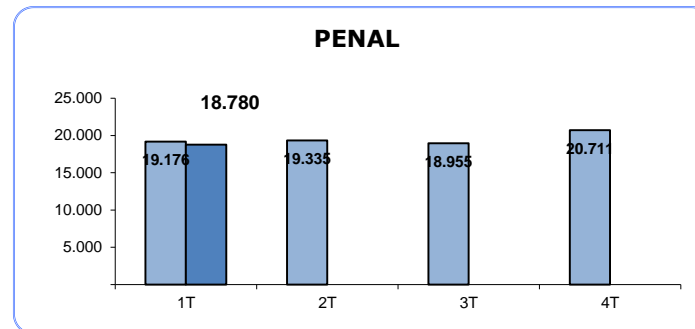
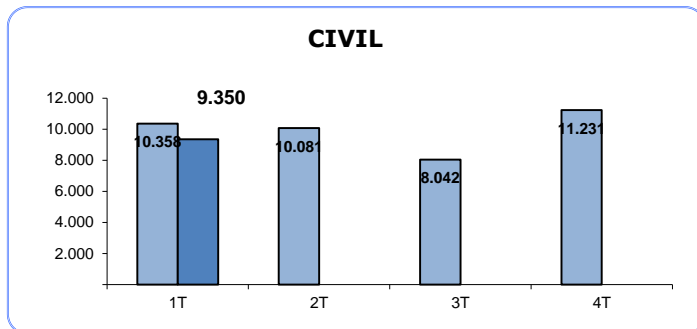

TASA DE PENDENCIA (1)

(Por Trimestre)

TRIBUNAL SUPERIOR DE JUSTICIA DE CASTILLA Y LEON

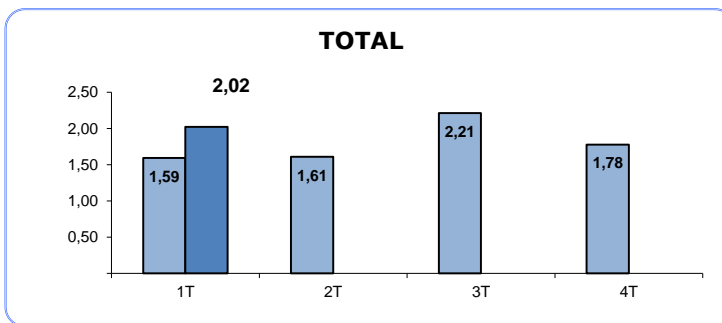
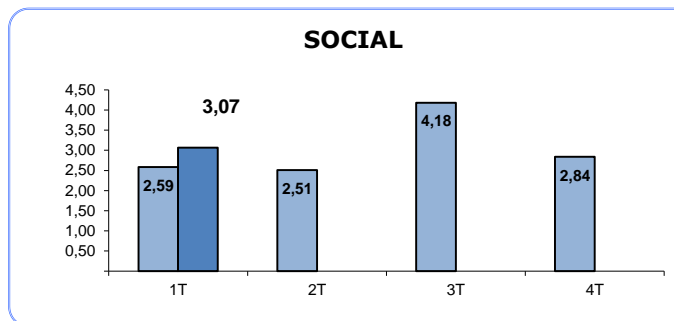
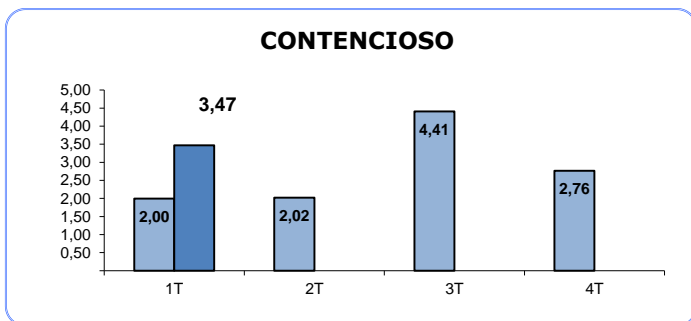
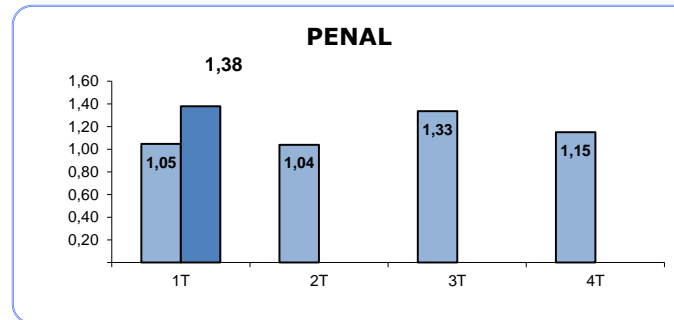
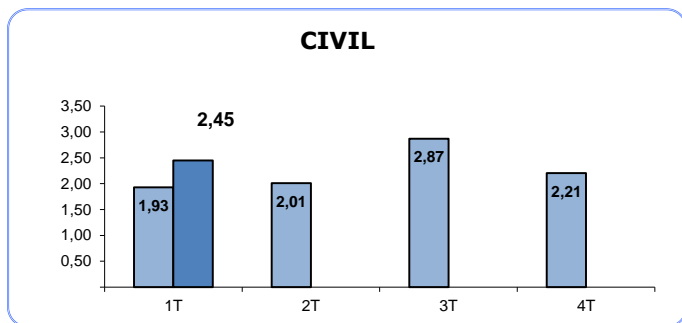

(1) RATIO PENDIENTES/RESUELTOS

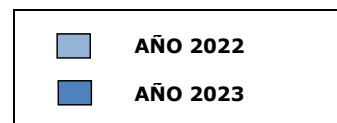

TASA DE RESOLUCIÓN (1)

(Por Trimestre)

TRIBUNAL SUPERIOR DE JUSTICIA DE CASTILLA Y LEÓN

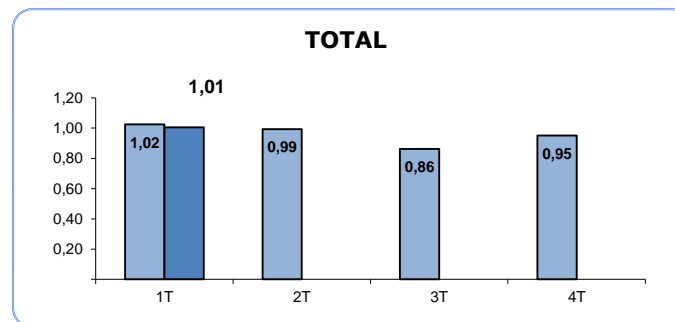
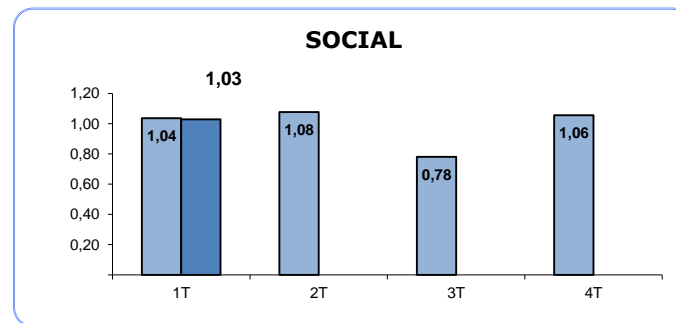
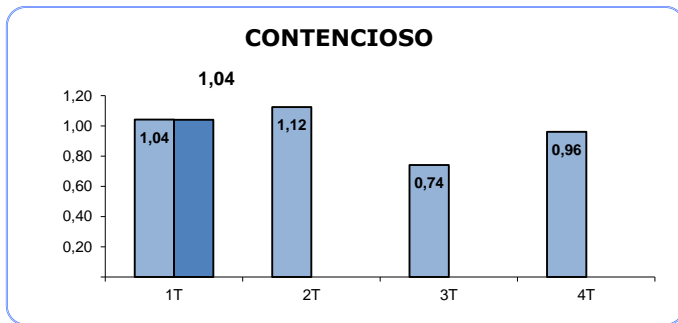
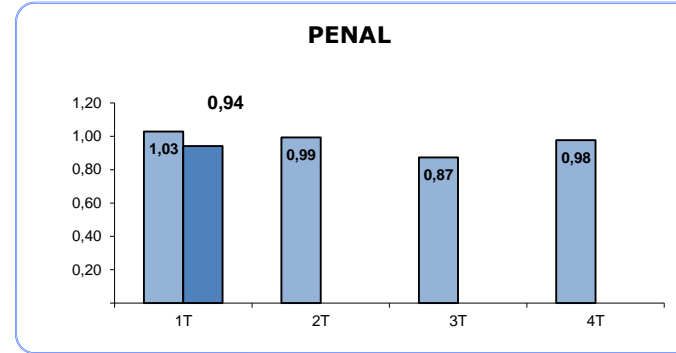
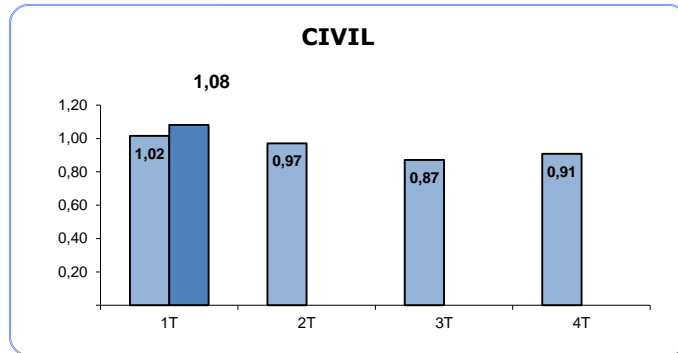

(1) RATIO RESUELTOS/INGRESADOS

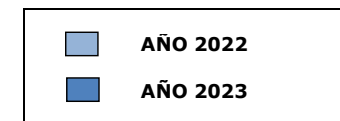

TASA DE SENTENCIA (1)

(Por Trimestre)

TRIBUNAL SUPERIOR DE JUSTICIA DE CASTILLA Y LEON

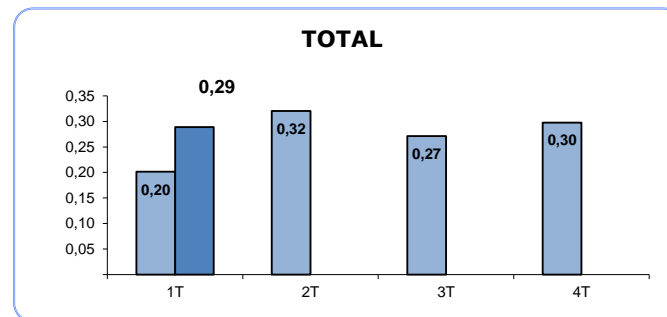
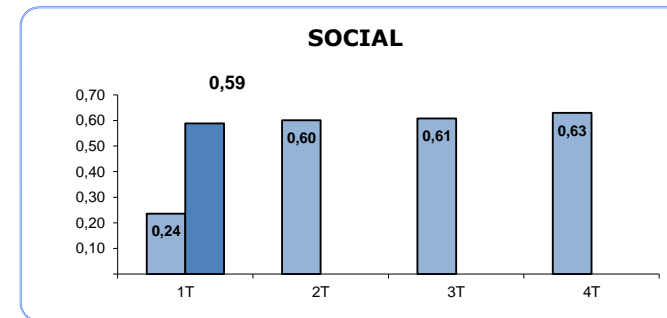
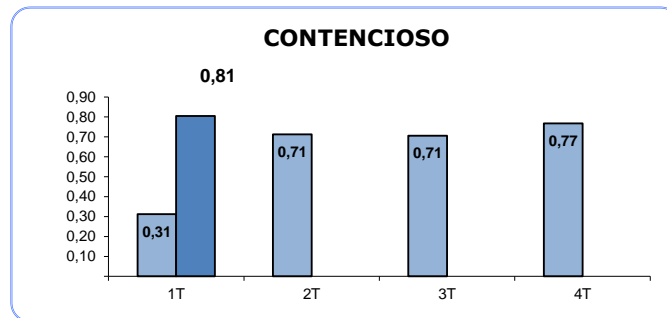
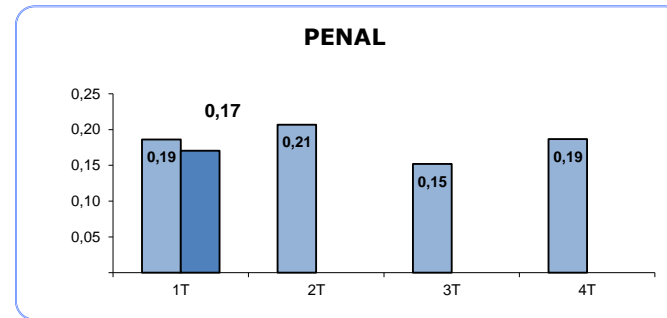
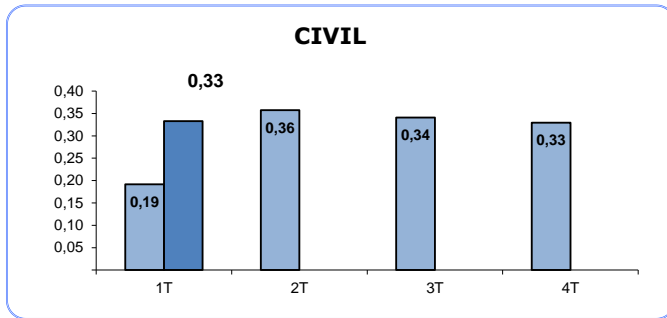

(1) RATIO SENTENCIAS/RESUELTOS

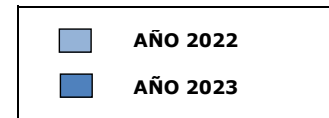

TASA DE CONGESTION (1)

(Por Trimestre)

TRIBUNAL SUPERIOR DE JUSTICIA DE CASTILLA Y LEON

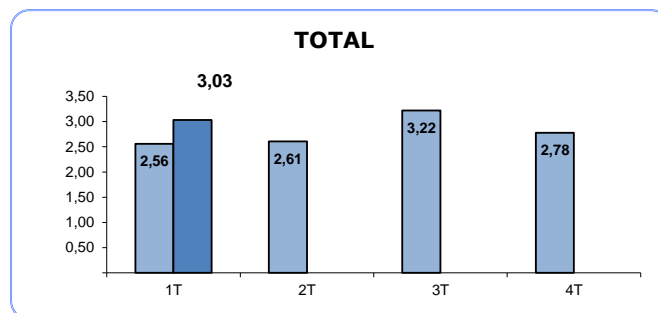
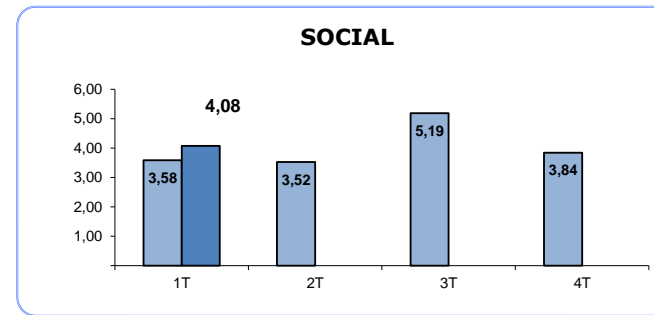
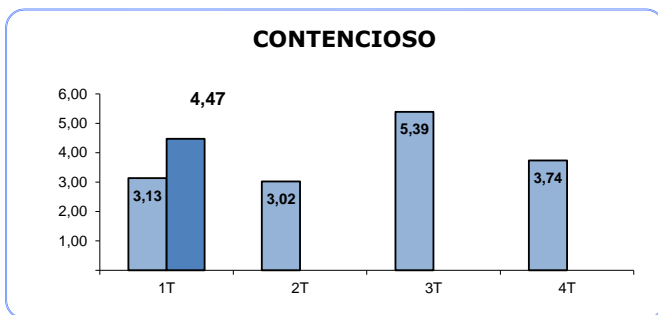
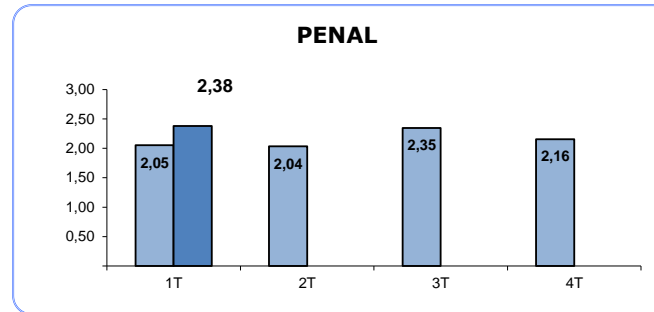
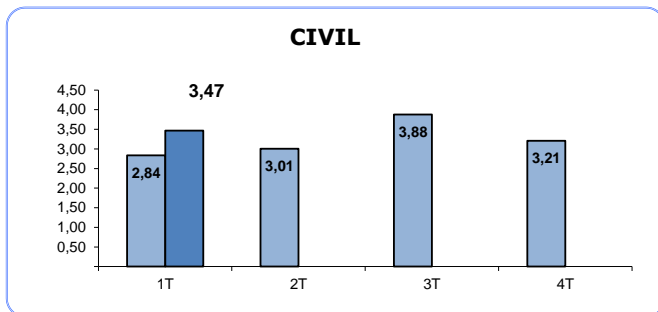

(1) RATIO (PENDIENTES INICIO +
INGRESADOS) / RESUELTOS

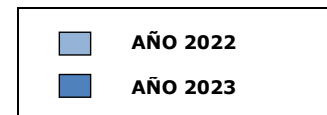

TRIBUNAL SUPERIOR DE JUSTICIA DE CASTILLA Y LEON

Asuntos registrados por jurisdicciones

AÑO 2023

TRIMESTRE 1

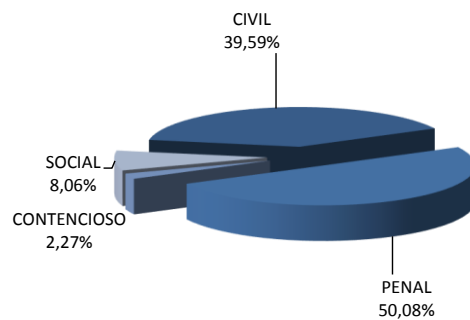

AÑO 2022

TRIMESTRE 1

